

# FORMATO DE LICENCIA DE CONSTRUCCIÓN

No. de solicitud: SOL/36/22 Fecha: [ 04 ] [ 05 ] [ 2022 ]

No. de Licencia Otorgada: LIC/036/22 Fecha: [ 04 ] [ 05 ] [ 2022 ]

Vigencia del 04 de Mayo de 2022. Al 04 de Mayo de 2023

## DATOS DEL PREDIO

Ubicación: CALLE SAN JOSE [ S/N ] [ 49440 ]  
(Calle) N° Oficial C.P.  
Colonia/Fraccionamiento: CENTRO  
Municipio y localidad: SAN LUIS SOYATLAN, JALISCO  
Cuenta Predial: U003355  
Superficie: 225.81 m

## DATOS DEL PROPIETARIO O POSEEDOR

Nombre: FLORES MORANDO EMILIO  
(Apellido Paterno) (Apellido Materno) (Nombre)  
Domicilio: [REDACTED]  
(Calle) (N° Ext.) C.P.  
Colonia/Fraccionamiento: CENTRO  
Municipio y localidad: TUXCUECA, JALISCO  
Teléfono(s): \_\_\_\_\_

## CARACTERÍSTICAS DE LA OBRA

TIPO DE AUTORIZACIÓN SOLICITADA:

<input checked="" type="checkbox"/> OBRA NUEVA	<input type="checkbox"/> CAMBIO DE RÉGIMEN DE PROPIEDAD EN CONDOMINIO	<input type="checkbox"/> MODIFICACION
<input type="checkbox"/> DEMOLICIÓN	<input type="checkbox"/> REGULARIZACIÓN DE OBRA	<input type="checkbox"/> REPARACIÓN
<input type="checkbox"/> AMPLIACIÓN	<input type="checkbox"/> CAMBIO DE USO DE SUELO	<input type="checkbox"/> Otros: _____

Superficie total a construir: 225.81 m  
Tipología de vivienda a construir: \_\_\_\_\_  
(especificar)

INDICAR:  
N° de niveles de cada Unidad: \_\_\_\_\_ N° de viviendas en su caso: \_\_\_\_\_  
Sup. Const. Por unidad: \_\_\_\_\_ m2

Altura máxima sobre el nivel de banqueta: \_\_\_\_\_ ml.  
Área libre: \_\_\_\_\_ m2  
Área de estacionamiento: \_\_\_\_\_ m2  
N° de cajones según proyecto ejecutivo: \_\_\_\_\_

EN CASO DE DEMOLICIÓN, INDICAR SUPERFICIE A DEMOLER \_\_\_\_\_ m2

Nivel	Superficies (m2)	DESCRIPCIÓN DEL SISTEMA CONSTRUCTIVO
1º	<u>225.81</u>	
2º		
3º		
4º		
5º		

## DATOS DEL PERITO(S) O DIRECTOR(ES) RESPONSABLE(S) DE OBRA

Nombre: \_\_\_\_\_  
Apellido Paterno Apellido Materno Nombre (s)  
N° de registro: \_\_\_\_\_  
Tipo de registro: \_\_\_\_\_  
Domicilio: \_\_\_\_\_  
Colonia: \_\_\_\_\_  
Teléfono: \_\_\_\_\_

Nombre: \_\_\_\_\_  
Apellido Paterno Apellido Materno Nombre (s)  
N° de registro: \_\_\_\_\_  
Tipo de registro: \_\_\_\_\_  
Domicilio: \_\_\_\_\_  
Colonia: \_\_\_\_\_  
Teléfono: \_\_\_\_\_

PRORROGA DE LICENCIAS			
1ª solicitud	2ª solicitud	3ª solicitud	4ª solicitud
No. de autorización _____ Vigencia del ____ al ____ de 20____ Fecha _____ Autorizo: _____	No. de autorización _____ Vigencia del ____ al ____ de 20____ Fecha _____ Autorizo: _____	No. de autorización _____ Vigencia del ____ al ____ de 20____ Fecha _____ Autorizo: _____	No. de autorización _____ Vigencia del ____ al ____ de 20____ Fecha _____ Autorizo: _____
_____ firma del funcionario responsable	_____ firma del funcionario responsable	_____ firma del funcionario responsable	_____ firma del funcionario responsable

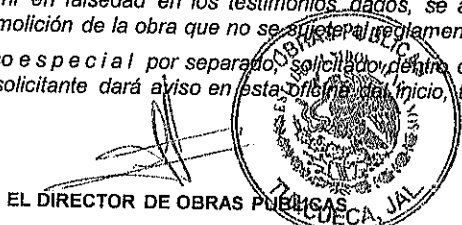
CLAUSULAS
<p>Con fecha <u>02</u> de <u>Mayo</u> de 2022, bajo protesta por parte del solicitante de decir verdad, se otorga Licencia de Construcción para Ejecución de Obra, sujetándose a lo dispuesto en los Arts. <u>90 al 105</u> del Reglamento de Construcción vigente, en los Arts. <u>59</u> Del Reglamento de Zonificación, así como la legislación que rija para el mantenimiento de Monumentos Históricos en la Ciudad (Especificar legislación).</p> <p>Por lo anteriormente expuesto, en caso de incurrir en falsedad en los testimonios dados, se aplicarán sanciones de carácter pecuniario, así como la suspensión, clausura y demolición de la obra que no se sujetó al reglamento.</p> <p>La ocupación de la vía pública requiere un permiso especial por separado, solicitado dentro de los <u>5</u> días siguientes a la fecha de autorización de la presente licencia, el solicitante dará aviso en esta oficina del inicio, terminación o suspensión de los trabajos.</p>
 <p>EL DIRECTOR DE OBRAS PUEBLA, JALISCO</p>
<p>c.c.p. Director de Catastro.-Municipal c.c.p. Oficina de Inspectores.- Presentes</p>

AVISO DE TERMINACIÓN DE OBRA
<p>Con fecha _____ de _____ de 20____ Se da Aviso de Terminación de la obra que ampara la presente Licencia de Construcción, manifiesto haber cumplido con el proyecto y tiempo autorizados.</p>
<p>_____ Firma del Propietario</p>
<p>_____ Firma del Director Responsable de la Obra</p>

DESCRIPCION DEL PROYECTO
<p><b>Construcción</b></p>
<p>❖ CONSTRUCCION DE CASA HABITACION</p>

**CROQUIS DE LOCALIZACIÓN, COLINDANCIAS Y DIMENSIONES**  
(Generalidades arquitectónicas)

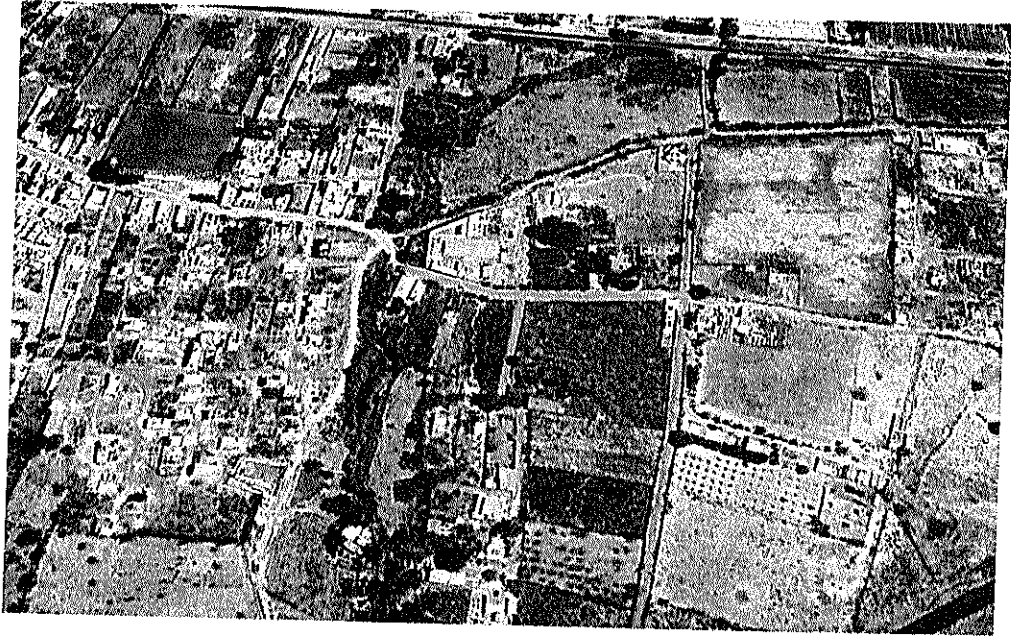

**DOCUMENTACIÓN ENTREGADA**

➤ **COMPLETO**



**Nombre y firma del propietario**

Nombre y firma del Responsable

## FUNDAMENTO LEGAL

1.- ELIMINADO el domicilio de un particular, por ser un dato identificativo de conformidad con los artículos 3.2 fracción II inciso "a" y 21.1 fracción I de la LTAIPEJM, artículo 3.1 fracción IX de la LPDPPSOEJM y Lineamiento Quincuagésimo Octavo fracción I de los LGPPICR.

2.- ELIMINADA la firma de particular, por ser un dato identificativo de conformidad con los artículos 3.2 fracción II inciso "a" y 21.1 fracción I de la LTAIPEJM, artículo 3.1 fracciones IX y X de la LPDPPSOEJM y Lineamiento Quincuagésimo Octavo fracción I de los LGPPICR.

\* "LTAIPEJM: Ley de Transparencia y Acceso a la Información Pública del Estado de Jalisco y sus Municipios.

LPDPPSOEJM: Ley de Protección de Datos Personales en Posesión de Sujetos Obligados en el Estado de Jalisco y sus Municipios.

LGPPICR: Lineamientos Generales para la Protección de la Información Confidencial y Reservada que deberán observar los sujetos obligados previstos en la Ley de Transparencia y Acceso a la Información Pública del Estado de Jalisco y sus Municipios."